FIRMA CLIENTE

FIRMA AUTORIZADA

HOTEL GRAN CÉSAR

★★★

SERVICIO DE HOSPEDAJE EN HOTEL

De: Wilmer Stalin Jaramillo Vivanco

Dirección: Av. Isidro Ayora s/n y 24 de Mayo
Teléfono: (07) 2677-454 * 2676-120 0993496857
e.mail: stalin_jaramillo1961@hotmail.com
CATAMAYO-LOJA-ECUADOR

FACTURA

R.U.C. 1101973400001
Nº de Aut. SRI: 1121928423
003 - 001 - **Nº** 000004794

CLIENTE:	IRENE LOPEZ		
RUC:	1802825404	TELEFONO:	0980487281
DIRECCION:	AMBATO	FECHA:	31/05/2018

CANT.	DESCRIPCION	P/UNIT.	P/PARCIAL
1	SERVICIO DE HOSPEDAJE		26,79

SON: TREINTA DOLARES

HABT: 2001

SUBTOTAL	26,79
0%SERVICIOS	
IVA 0%	
IVA 12%	3,21
TOTAL	30,00

FIRMA CLIENTE

FIRMA AUTORIZADA

FORMA DE PAGO

EFECTIVO	TARJETA CRÉDITO/DÉBITO
DINERO ELECTRONICO	OTROS

ORIGINAL: *ADQUIRENTE* * **COPIA:** *EMISOR*
Documento Categorizado: NO

GRÁFICAS AGUICAR • César Bolívar Aguirre Carrión • RUC. 1103691497001 • AUT. NRO. 13673 • TELF.: 2676520 •
Emisión 000004401 - 000005200 Elaborado 12-12-2017 Válido para su emisión hasta 12 de DICIEMBRE del 2018 •

RUC 1705687660001
No. Aut. SRI. 1122206304
FACTURA 001-001-
Nº 000014871

HOSTAL DUBAI

Ramón Sánchez
Joseph Katherine

Servicios de alojamiento por corto tiempo en hostales.
Dirección: Av. Universitaria 04-56 y Quito
Teléfonos: (07) 2561780 / 0990123829
LOJA - ECUADOR

Sr. (es): JESUS LOPEZ
RUC/C: 1102825404 Fecha: 30-05-2015
Dirección: AMBATO Tel/: 0985478241

CANT.	DESCRIPCIÓN	V. Unitario	VALOR TOTAL
	Hospedaje 2	30.00	53.57
	Lucher		

Subtotal $	53.57
IVA 0% $	
IVA 12% $	6.43
TOTAL $	60.00

FORMA DE PAGO	
EFECTIVO	
DINERO ELECTRONICO	
TARJETA DE CREDITO / DEBITO	
OTROS	

FIRMA AUTORIZADA

E CLIENTE

LOJAN CARLOS ANTONIO | Imprenta Arcoiris | RUC: 1400722620001 | AQI N 1213 | DOC. DATE DOBRADO: NO
FECHA AUT.: 30/ENERO/2015 | 000000001 AL 000000500 | CADUCAN: 30/ENERO/2015

ORIGINAL: ADQUIRIENTE
COPIA: EMISOR

HOSTAL

HOSTAL DUBÁI

Ramón Sánchez
Josselyn Katherine

Servicios de alojamientos por corto tiempo en hostales.

Dirección: Av. Universitaria 04-56 y Quito
Teléfonos: (07) 2545780 / 0990135929
LOJA - ECUADOR

RUC 1105668766001
Nro. Aut. SRI. 1122206304
FACTURA 001-001-
Nº 0000487

Sr. (es): IRENE LOPEZ
RUC/CI: 1802825404 Fecha: 30-05-2018
Dirección: AMBATO Telf: 0980487281

CANT.	DESCRIPCIÓN	V. Unitario	VALOR TOTAL
	Hospedaje 2.	30.00.	53.57
	Noches.		

FORMA DE PAGO	
EFECTIVO	✓
DINERO ELECTRÓNICO	
TARJETA DE CRÉDITO / DÉBITO	
OTROS	

FIRMA AUTORIZADA

F. CLIENTE

Subtotal $	53.57
IVA 0% $	
IVA 12% $	6.43
TOTAL $	60.00

LOJAN CARLOS ANTONIO | **Indugra/Amazonas** | R.U.C.: 1102732789001 | AUT. Nº 13413 | **DOC. CATEGORIZADO: NO**
FECHA AUT.: 30/ENERO/2018 | 000000201 AL 000000500 | CADUCAN: **30/ENERO/2019**

ORIGINAL: ADQUIRENTE
COPIA: EMISOR

CUEVA ROMERO RITA ELIZABETH
RUC: 1102608569001
Dir: 18 de Noviembre 05-74 y Colón
Loja - Ecuador

FACTURA 001-001-N° 001172[illegible]
NRO. AUT. SRI: 1122035320

Fecha: [illegible]
Cliente: [illegible]
Dirección: [illegible] Guía Rem.: [illegible]
RUC/CI: [illegible] Tel.: [illegible]

CANT.	DETALLE	V. UNITARIO	V. TOTAL

Válido hasta 00 00-00 00
[illegible]

FORMA DE PAGO	
Efectivo	
Cheq. Bancario	
Tarjeta de Crédito	
Otro	

SUBTOTAL $
SUBTOTAL 0% $
DESCUENTO $
SUBTOTAL $
IVA 0% $
VALOR TOTAL $

ORIGINAL: ADQUIRENTE
COPIA: EMISOR
Documento Autorizado: [illegible]

EL Repe

CUEVA ROMERO RITA ELIZABETH
RUC: 1102906805001
Dir.: 18 de Noviembre 05-74 y Colón
Loja - Ecuador

FACTURA 001-001- Nº 0011728
NRO. AUT. SRI. 1122538320

Fecha: 30-05-2018
Cliente: IRENE LOPEZ
Dirección: AMBATO Guía Rem.
RUC/CI.: 1802825404 Telf.: 0980487281

CANT.	DETALLE	V. UNITARIO	V. TOTAL
	alimentacion		2.01

Válido hasta 03-04-2019

GRAFICAS LIZETTE
Sonia Mariela Valdez Rueda
RUC 1102718879001 • Aut. Nº 1908
Fecha Emis.: 03-04-2018 • Emisión: 11326 - 12325

SUBTOTAL ___ %$	2.01
SUBTOTAL 0 % $	
DESCUENTO $	
SUBTOTAL $	
IVA ___ % $	0.24
VALOR TOTAL $	2.25

FORMA DE PAGO	
Efectivo	
Dinero Electrónic	
Tarjeta de Créd /débito	
Otros	

FIRMA AUTORIZADA

FIRMA CLIENTE

ORIGINAL: ADQUIRENTE
COPIA: EMISOR
Documento Categorizado: NO

UNION DE ARTESANOS EL COLMENAR

PROCESAMIENTO DEL CAFE, MOLIDO - CULTIVO DE MANI - ACTIVIDADES DE ASOCIACIONES GREMIALES PARA DAR A CONOCER SUS OPINIONES SOBRE LA SITUACION LABORAL Y TOMAR MEDIDAS PARA LA REINVINDICACION Y DEFENSA DE LOS INTERESES DE SUS ASOCIADOS - VENTA DE HORCHATA - VENTA AL POR MENOR DE PRODUCTOS DERIVADOS DE LA TUNA Y HUEVOS

Dirección: Las Aradas s/n • Quilanga - Loja - Ecuador
07 302 5581 / 099 391 0973 • jo_salinas57@hotmail.com

R.U.C. 1191711846001
FACTURA 001-001- 000001273
Nº AUTORIZACION SRI 1121873387
OBLIGADO A LLEVAR CONTABILIDAD

Cliente: IRENE LOPEZ
R.U.C./C.I.: 1807825404
Fecha de emisión: 30-05-2018
Dirección: AMBATO
Teléfono: 0980487281
Guia de remisión:

CANT.	DESCRIPCION	P. UNITARIO	VALOR DE VENTA
	ALIMENTACION		15.00

SON:

Dólares

Forma de Pago: Efectivo ☐ Dinero Electrónico ☐ Tarjeta de Crédito/Debito ☐ Otros ☐

SUBTOTAL $	
DESCUENTO $	
I.V.A. 0% $	
I.V.A. 12 % $	
TOTAL A PAGAR $	15.00

Firma Autorizada Recibí Conforme

IMPRENTA SUCORTIZ • 2560020 • Manuel Alejandro Ortiz Vega • R.U.C. 1104527245001 • Autorización Nº 13400
Emisión: 326-1325 • 04/diciembre/2017 • Válido hasta 04/diciembre/2018 • Original: Adquiriente • Copia: Emisor

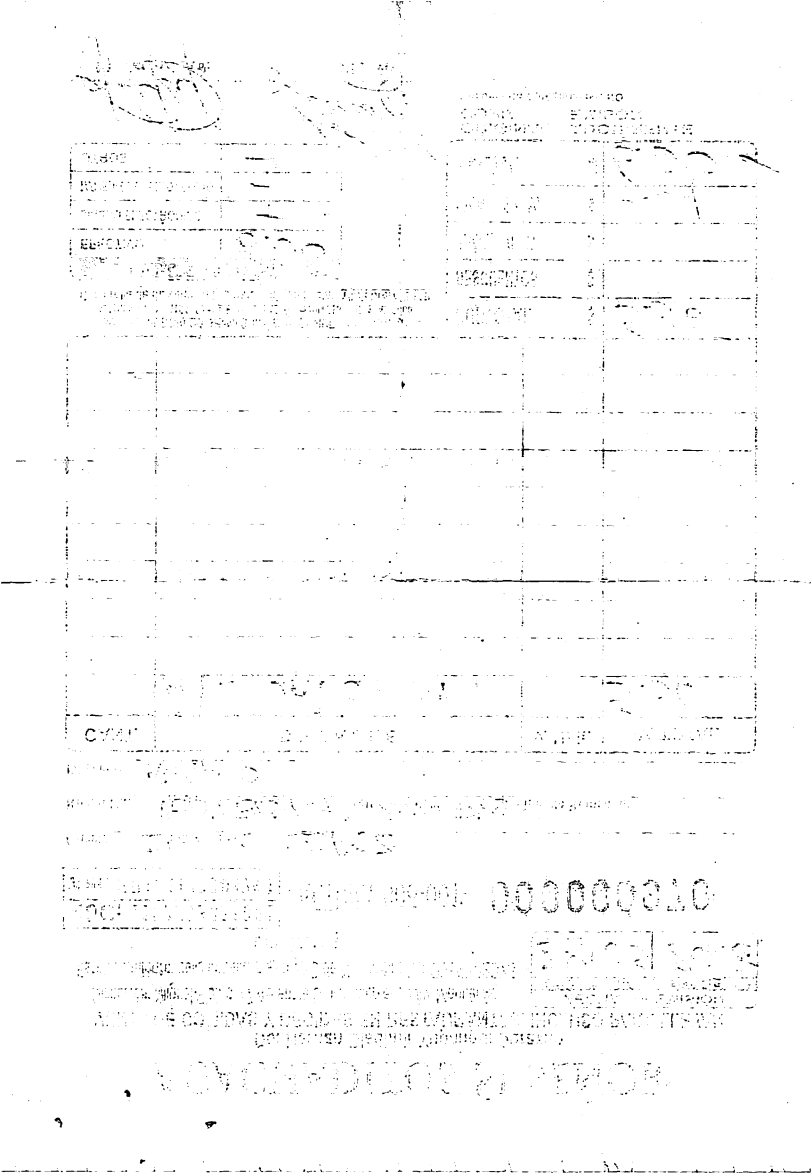

AGACHADITOS SI SEÑOR

De: Hernan Bladimir Yupangui Durazno

VENTA DE COMIDAS Y BEBIDAS EN RESTAURANTES, INCLUSO PARA LLEVAR

Dirección: Miguel Riofrío 17-49 entre Lauro Guerrero y Av. Manuel Ag.

Establecimiento: calle Imbabura s/n y 18 de Noviembre Cel. 0969742373

LOJA - ECUADOR

FECHA DE EMISIÓN		
DÍA	MES	AÑO
29	05	2018

RUC: 1102593231001

Aut. SRI. 1122303793

FACTURA 006-001- 000000970

Cliente: IRENE LOPEZ

Ruc. o C.I. 1802825404 Telf. 0980487284 Guia de Remisión:

Dirección: AMBATO

CANT.	DETALLE	V. Unit.	V. TOTAL
	Alimentación.		5.36

Imprenta "EL DORADO" Héctor Bolívar Delgado RUC. 1100067816001
Autorización Nº 1151 Fecha Emisión: 19/Febrero/2018 del 1 al 2000
Comprobante de venta válido para emisión hasta: 19/Febrero/2019

FORMA DE PAGO	
EFECTIVO	6.00
DINERO ELECTRÓNICO	—
TARJETA DE CRÉDITO / DÉBITO	—
OTROS	—

SUBTOTAL	$	5.36
DESCUENTOS	$	
I.V.A. 0 %	$	
I.V.A. 12 %	$	0.64
TOTAL	$	6.00

ORIGINAL: ADQUIRENTE
COPIA: EMISOR

Documento Categorizado: NO

f.) Autorizada f.) Cliente

"POLLOS A LA BRASA "EL CAMPEÓN"

Mercedes de Jesús Ortega Carrión

VENTA DE COMIDAS Y
COMIDAS EN RESTAURANTE

Dirección: 24 de Mayo, Junto Almacén
Av. Chinchaysuyo * Tel.: 2677
CATAMAYO - LOJA - ECUADOR

FACTURA

R.U.C. 1107966040001

Nº 000008229

AUT.IN.Nº S.R.I. 1122773430

Fecha: 24-02-2020 Teléfono: 0969762761
Sr. (es): LUZMA LUNA
RUC o C.I.: 1006465765 Guía de Remisión:
Dirección: AMBATO

CANT.	DETALLE	V. UNIT.	V. TOTAL
	A-CUENTA DE 4		4.00

SUBTOTAL $	3.52
DESCUENTO $	
IVA 12 %	0.42
IVA TARIFA 0	
TOTAL $	4.00

Firma: Nombre o Razón Social:
Cedula o R.U.C.:
Dirección:
Firma autorizada: Firma cliente

ORIGINAL: CLIENTE · AUTORIZACIÓN: 000001 · CÓD.: 01 · EMISIÓN: 000001 · 30 días

POLLOS A LA BRASA "EL CAMPEÓN"

MERCEDES DE JESÚS ORTEGA CARRIÓN

VENTA DE COMIDAS Y BEBIDAS EN RESTAURANTE

*Direc: 24 de Mayo, Isidro Ayora s/n y Av. Catamayo * Telf.: 2677 - 585*

CATAMAYO - LOJA - ECUADOR

FACTURA

R.U.C. 1101966040001

001-001- Nº 000008229

Aut.Nº S.R.I. 1122773430

Fecha: 31-05-2018 Teléfono: 0980487281

Sr. (es): IRENE LOPEZ

RUC/C.I.: 1807825404 Guía de Remisión:

Dirección: AMBATO

CANT.	DETALLE	V. UNIT	V. TOTAL
	ALIMENTACION		4.00

GRAFICAS AGUICAR. • César Bolivar Aguirre Carrión • RUC. 1103691497001 • AUT. NRO. 13673 • TELF.: 2676520 • Emisión 000008101 - 000008900 Elaborado 17-05-2018 Válido para su emisión hasta 17 de MAYO del 2019 •

SUBTOTAL $	3.52
DESCUENTO $	
I.V.A. 12 %	0.48
I.V.A. TARIFA 0 %	
TOTAL $	4.00

FORMA DE PAGO

EFECTIVO:	TARJETA DE CRÉDITO/DÉBITO:
DINERO ELECTRONICO:	OTROS:

FIRMA AUTORIZADA

FIRMA CLIENTE

ORIGINAL: ADQUIRENTE * COPIA: EMISOR Documento Categorizado: NO

FABRICA DE QUESOS LA AZOGUEÑITA
ORELLANA URGILEZ JORGE MARCELO

Dirección: Panamericana Norte s/n
Telf.: 2232-196 * 0995495754 * Biblián

FACTURA Nº 001-001-00 0005061
RUC: 0301317608001
AUT. SRI. 1122729521 FECHA DE AUTORIZACIÓN: 09-MAYO-2018

Cliente: IRENE LOPEZ
R.U.C. / C.I.: 1802825404 Telf.:
Dirección: AMBATO
Fecha: 01-06-2018 Guía de Remisión:

Cant.	Descripción	Valor Unitario	Valor Total
	MANJAR.	3,57	3,57
	SANDUCHE	1,34	1,34
	AGUA	0,45	0,45

Original ADQUIRENTE Copia Emisor

DOCUMENTO CATEGORIZADO: NO

Forma de Pago:			
EFECTIVO		Subtotal	5,36
DINERO ELECTRONICO		DESCUENTO	
TARJETA DE CREDITO/DEBITO		IVA 0%	
OTROS		IVA 12 % $	0,64
		TOTAL $	6.00

FIRMA EMISOR FIRMA CLIENTE

Vázquez Narváez Wilson Alfredo ARTES GRAFICAS "WV"
RUC 0301311833001, / AUT: 2281 / Telf.: 2243-459

TIRAJE DEL 05001 al 05250
Caduca: 09-AGOSTO-2018

NOTA DE VENTA RISE

001-001- 000000123

FECHA DE EMISIÓN		
DÍA	MES	AÑO
01	10	2020

CLIENTE:

DIRECCIÓN:

RUC/CI:

CANT.	DESCRIPCIÓN	UNITARIO	TOTAL
		TOTAL $	

FORMA DE PAGO

FIRMA CLIENTE

PICANTERÍA - RESTAURANTE EL EMPERADOR

MASACHE GUAMAN MARIA TRINIDAD

VENTA DE COMIDAS Y BEBIDAS EN PICANTERÍAS, INCLUSO PARA LLEVAR

R.U.C. 1104599152001
Cod. Aut. 1122435849
CATEGORIZADO: SI

NOTA DE VENTA RISE

001-001- 000000199

Dir.: Isidro Ayora S/N y 24 de Mayo
Telf.: 0968348682
Email: masacheguaman@hotmail.com
Catamayo - Loja - Ecuador

REGIMEN SIMPLIFICADO

FECHA DE EMISIÓN		
DIA	MES	AÑO
01	06	2018

OBLIGADO A LLEVAR CONTABILIDAD: NO

Actividades de Hoteles y Restaurantes hasta : $ 420.0

CLIENTE: IRENE LOPEZ

DIRECCIÓN: AMBATO

R.U.C./C.I.: 1802825404 TELÉFONO: 0980487281

CANT.	DESCRIPCION	P. UNITARIO	P. TOTAL
1	Alimentacion	3.00	3.00

ONTANEDA ANDRADE IBELDA MARIA - IMPRENTA "LOJA" * RUC.: 1103204051001 AUT13880
FECHA: 13/MARZO/2018 - VALIDA HASTA: 13/MARZO/2019
EMISIÓN: 000000001 - 000000200

TOTAL $ 3.00

P/Q • Original: Adquirente / Copia 1: Emisor

FORMA DE PAGO

EFECTIVO:	
DINERO ELECTRÓNICO:	
TARJETA DE CRÉDITO/ DÉBITO:	
OTROS:	

FIRMA AUTORIZADA

FIRMA CLIENTE

LOJA CHUQUI SEGUNDO SIMON

DIR.: PANAMERICANA SUR S/N
CAÑAR - ECUADOR

RUC. 0603628983001
AUT. SRI 1122797746
F. AUTORIZACIÓN 21 / MAYO / 2018

FACTURA 001-001 - 00 Nº 0021396

Sr. (es): IRENE LOPEZ Telf: 0980487281
RUC: 1802825404 Fecha de Emisión: 01-06-2018
Dirección: AMBATO Guia de Remisión:

CANT.	DESCRIPCION	PRECIO UNITARIO	VALOR TOTAL
1	Almuerzo		3.--

FORMA DE PAGO	
Efectivo	
Dinero Electrónico	
Tarjeta de Crédito	
Otros	

FIRMA AUTORIZADA

RECIBI CONFORME

SUBTOTAL __ %	
SUBTOTAL 0 %	
DESCUENTO	
SUBTOTAL	
IVA %	
VALOR TOTAL $	3.--

Valido para su emisión hasta el 21 / Mayo / 2019
GUARACA GONZALEZ JORGE EDUARDO / GRAFICAS LA REINA
RUC: 0301227377001 / AUTORIZACIÓN Nº 8572 / Tiraje: 000021301 - 000021800 Cañar

ORIGINAL: ADQUIRIENTE **COPIA**. EMISOR

CANT	DESCRIPCION	V. UNIT.	V. TOTAL
	Alimentación		12.00

QUISHPE TIXI IRENE DEL ROCIO

Dirección: San Miguel de Tapi - Panamericana Norte y Av. Monseñor Leonidas Proaño
Telf.: 2 608 366 * *Cel.:* 0999371698 * *Riobamba - Ecuador*

FACTURA S 001-001 000005215

R.U.C.: 0603205154001

AUT. S.R.I. 1122603014

Fecha: 01-06-2018

Cliente: IRENE LOPEZ

R.U.C.: 1802825404 Telf.: 0980487281

Dirección: AMBATO

CANT.	DESCRIPCION	V. UNIT.	V. TOTAL
	Alimentación		12.00

Chela Tualombo Segundo Wilmo "GRAFICAS RIOBAMBA"
TELF.: 2396 363 * R.U.C.: 0201380854001
AUT. SRI.: 4712 * DEL 005126 AL 005325
Fecha de Impresión: 13/Abril/2018
Fecha de Caducidad: 13/Abril/2019

SUB TOTAL $	
IVA TARIFA 0% $	
IVA TARIFA 12 % $	
IMPORTE DEL IVA $	
VALOR TOTAL $	12.00

FORMA DE PAGO

ECTIVO		TARJETA CRÉDITO/DEBITO	
ERO TÓNICO		OTROS	

F. Cliente

F. Autorizada

DOCUMENTO CATEGORIZADO: NO

Copia: EMISOR

Original: ADQUIRENTE

[illegible]

[illegible]

[illegible]

De: Eunicie Georgina Vivanco Campoverde
Dir.: Central - Bolívar 07-77 y 10 de Agosto
Telf: 2576174 • Loja Ecuador
R.U.C. 1102122825001
Nº AUT. SRI.: 1122450684

FACTURA

Ginas café de la casa

ELABORACIÓN DE ALIMENTOS
Email: ginas.cafedelacasa@hotmail.es
CALIFICACIÓN ARTESANAL Nº 009512

003-001- Nº 091684

Cj:DR Rf60151 FT#000091684
Cliente CI/RUC: 1802825404
IRENE LOPEZ
DIR: AMBATO
LOJA, 30/05/2018 19:53:23

ITEM	DESCRIPCION	Cant	PrecU
068	PRENSADO MIXTO	1	1.95
081	HUMITAS	1	1.10
011	CAPUCCINO	2	2.00
		=	4.00

Subtot	TOTAL
7.05	7.05

FORMA DE PAGO	
Efectivo	
Dinero Electrónico	
Tarjeta de Crédito/Débito	
Otros	

Autorizada

Firma Cliente

ORIGINAL: ADQUIRENTE - COPIA: EMISOR

Línea Gráfica • Elva Jiménez Ochoa • RUC.:1102335815001 • Aut. Nº 13941 •Fecha: 15/Marzo/2018 • Emisión: 000090401- 00095400 • válido para su emisión hasta el 15/Marzo/2019

el tamal lojano

Dirección: 24 de Mayo 11-74 entre Mercadillo y Azuay
Teléfono: 2580506 / 0969097442
Mail: eltamallojano@hotmail.com
Loja - Ecuador

POMA CAPA ANIBAL EDUARDO | **RUC: 1101749404001**

FACTURA 001-001- Nº 000046179
N° AUTORIZACIÓN: 1122804522

Ref.:001-001-46179 Int:194372
Mesa:
Fecha: 01/06/2018 9.30 AM
Cliente:LOPEZ FREIRE ENMA
RUC/CI:1802825404 Tlf:
Direcc.:AMBATO

DESCRIPCION	CANTR.	UNI.	TOTAL
*TA. DE POLLO	5,00	1,21	6,03
*CARTON PEQUE-O	1,00	0,31	0,31

BASE 0.0 %	BASE 12.0 %	SUBTOTAL
0,00	6,34	6,34

DESCUENTO	0,00
SUBTOTAL	6,34
IVA 12.0	0,76
TOTAL	7,10
RECIBIDO	10,00
CAMBIO	0,00

Login: jonathan

FIRMA AUTORIZADA FIRMA CLIENTE

FORMA DE PAGO:	Efectivo	X	Dinero Electrón.		Tarj. Credito/Debito		Otros	

OJEDA MATAMOROS LEONARDO PATRICIO | **CREACTIVA** | R.U.C.: 1103151880001 | AUT. N° 6691
FECHA AUT.: 22/MAYO/2018 | DEL 000046001 AL 000048000 | CADUCAN: **22/MAYO/2019**
DOCUMENTO NO CATEGORIZADO | **ORIGINAL:** ADQUIRIENTE **COPIA AMARILLA:** EMISOR

PESCADERIA
El Chinito

De: Cuenca Acaro José Eliceo
Dirección.: LA CUADRA Av. Nueva Loja 13-82 y Yaguachi
• Telf.: 72720086 - 72720108 • Loja - Ecuador
Calificacion Artesanal # 006727
R.U.C.: 1102545389001 • Nº Aut. SRI. 1121930395
FACTURA
001-001- Nº 000046673

Fecha : 31-May-2018 Hora: 09:27:18
Cliente: LOPEZ FREIRE ENMA IRENE

Dir.: AMBATO
CI/RUC.: 1802825404 Tlf:

DESCRIPCION	Cant.	P.V.P.	TOTAL
Bandera	1	5.50	5.50
Horchata	1	0.50	0.50

Valor Bruto USD :	6.00
Tarifa 0% USD :	6.00
Tarifa 12% USD :	0.00
IVA USD :	0.00
TOTAL USD :	6.00
Forma de Pago Efectivo:	6.00

FORMA DE PAGO

EFECTIVO	DINERO ELECTRONICO	TARJETA CREDITO/DEBITO	OTROS

Firma Autorizada Firma Cliente

ORIGINAL: ADQUIRENTE COPIA: EMISOR
IMPRENTA INTERGRAF - Jholfreth Santiago Alejandro Matamoros - R.U.C.: 1102645270001 Nº de Aut.: 1437- -
Emis.: 045.001 al 047.000 ELAB.: - 13 - DICIEMBRE - 2017 - VÁLIDO EMISIÓN HASTA - 13 - DICIEMBRE - 2018

el tamal lojano

Dirección: 24 de Mayo 11-74 entre Mercadillo y Azuay
Teléfono: 2580506 / 0969097442
Mail: eltamallojano@hotmail.com
Loja - Ecuador

POMA CAPA ANIBAL EDUARDO | **RUC: 1101749404001**

FACTURA 001-001- Nº **000046074**
Nº AUTORIZACIÓN: 1122804522

Ref.:001-001-46074 Int:194217
Mesa:
Fecha: 30/05/2018 9.21 AM
Cliente:LOPEZ FREIRE ENMA
RUC/CI:1802825404 Tlf:
Direcc.:AMBATO

DESCRIPCION	CANTP.	UNI.	TOTAL
	1,00	1,56	1,56
*PRENSADOS MIXTOS SOLO JAMON			
*JUGO DE TOMATE DE ARBOL	1,00	1,79	1,79

BASE 0.0 %	BASE 12.0 %	SUBTOTAL
0,00	3,35	3,35
	DESCUENTO	0,00
	SUBTOTAL	3,35
	IVA 12.0	0,40
	TOTAL	3,75
	RECIBIDO	0,00
Login: jonathan	CAMBIO	0,00

FIRMA AUTORIZADA

FIRMA CLIENTE

FORMA DE PAGO:	Efectivo	✓	Dinero Electrón.		Tarj. Credito/Debito		Otros	

OJEDA MATAMOROS LEONARDO PATRICIO | **CREACTIVA** | R.U.C.: 1103151880001 | AUT. Nº 6691
FECHA AUT.: 22/MAYO/2018 | DEL 000046001 AL 000048000 | CADUCAN: **22/MAYO/2019**
DOCUMENTO NO CATEGORIZADO | **ORIGINAL:** ADQUIRIENTE **COPIA AMARILLA:** EMISOR